



Tekst łatwy do czytania i zrozumienia.



## Pierwsza rejestracja pojazdu sprowadzonego indywidualnie z państw nie będących państwami członkowskimi Unii Europejskiej.

**Aby załatwić sprawę przygotuj następujące dokumenty:**

1. Wniosek o rejestrację pojazdu – [pobierz druk](#)



2. Dowód własności pojazdu (np. umowa kupna-sprzedazy).

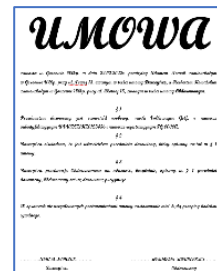

3. Dotychczasowy dowód rejestracyjny (lub inny dokument potwierdzający rejestrację pojazdu wystawiony przez organ zagraniczny).



#### 4. Akcyza.

**AKCYZA**

Dokument potwierdzający brak uiszczenia zapłaty akcyzy na terytorium kraju od nabytego wewnątrzpobiorowo samochodowego silnikarzędziowego wozu ciężkiego na terytorium kraju

I. Dane nabywcy:  
1. Nazwisko, imię, data urodzenia\*\*/nazwa państwa\*\*  
2. Adres zamieszkania\*\*/siedziba\*\*  
3. Podpis/ Miejsce i data wydania: Sankcja

II. Dane:  
1. Data:  
2. ...  
3. ...  
4. ...  
5. ...  
6. ...  
7. ...

III. Dane:  
1. ...  
2. ...  
3. ...  
4. ...  
5. ...  
6. ...  
7. ...  
8. ...  
9. ...  
10. ...

IV. Adres:  
1. ...  
2. ...  
3. ...  
4. ...  
5. ...  
6. ...  
7. ...  
8. ...  
9. ...  
10. ...

Dokument potwierdzający zapłatę akcyzy na terytorium kraju od nabytego wewnątrzpobiorowo samochodowego silnikarzędziowego wozu ciężkiego na terytorium kraju

**AKCYZA**

Dane identyfikujące samochód				
Lp.	Data zapłaty akcyzy	Numer identyfikacyjny VIN albo numer nadwozia, podwozia lub ramy	Marka, model	Pojemność silnika (cm <sup>3</sup> )
1.	22.02.2022	WKM21436587093216	Citroen	5500cm <sup>3</sup>

Numer systemowy dokumentu: AKCU1234567896432WKM23

#### 5. Dowód odprawy celnej.

**ODPRAWA CELNA**

A. Organ Celny: Główny Urząd Celny  
B. Podatnik: ...  
C. Podmiot odpowiedzialny: ...  
D. Data wystawienia: ...  
E. Data przebiegu: ...

№	Towar	Wzrost	Waga	Objętość	Prędkość	Wartość	Stosunek	Wzrost	Waga	Objętość	Prędkość	Wartość
1	Samochód	11	11223	11	3	500	500	121	12	12	12	12
2	Motocykł	11	11211	11	3	500	500	121	12	12	12	12
3	Motocykl	43	112211	11	4	50	14	100	11	11	11	11
4	Samochód osobowy	47	2190	146	121	11	400	11	41	41	41	41
5	Samochód osobowy	101	114	146	121	11	400	11	41	41	41	41
6	Samochód osobowy	10	146	121	11	400	11	41	41	41	41	41
7	Pociąg	146	121	11	41	41	41	41	41	41	41	41

Data wystawienia: 2023.02.22. Data przebiegu: 2023.02.22. Data zakończenia: 2023.02.22. Numer: 1000 000 0000

#### 6. Badanie techniczne.

ZASWADCZENIE O PRZEPROWADZONYM BADAANIU TECHNICZNYM POJAZDU / ROAD WORTHINESS CERTIFICATE

NR: 1003 FG 900 2022 A

(1) Dane pojazdu: Marka: Volkswagen Typ: Golf Model pojazdu: M1 Kategoria pojazdu: FG 00000 Numer rejestracyjny pojazdu i kraj rejestracji pojazdu: FG 00000	(2) Numer identyfikacyjny pojazdu (VIN) i kraj nadawcy podwozia/ramy: WVW12312312312345
(3) WYNIK BADAANIA Data przewiezienia pojazdu: 29.12.1999 Data przewiezienia pojazdu w kraju: 02.02.2002 Odczyt licznika przebiegu pojazdu w momencie badania: 100 km	Pełny wynik badania: Pozytywny/Positive (P) Negatywny/Negative (N)
(4) Odczyt licznika przebiegu pojazdu w momencie badania: 100 km	(5) Data badania: 11.11.2023

Wzrost: 1003 FG 900 2022 A  
Waga: 1003 FG 900 2022 A  
Objętość: 1003 FG 900 2022 A  
Prędkość: 1003 FG 900 2022 A  
Wartość: 1003 FG 900 2022 A  
Stosunek: 1003 FG 900 2022 A  
Wzrost: 1003 FG 900 2022 A  
Waga: 1003 FG 900 2022 A  
Objętość: 1003 FG 900 2022 A  
Prędkość: 1003 FG 900 2022 A  
Wartość: 1003 FG 900 2022 A  
Stosunek: 1003 FG 900 2022 A

#### 7. Tablice rejestracyjne.

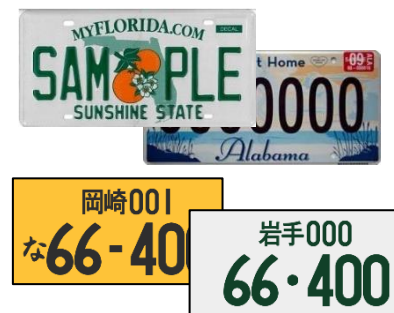

#### 8. Dowód osobisty lub inny dokument potwierdzający tożsamość właściciela (współwłaścicieli).



9. Pełnomocnictwo – w przypadku załatwiania sprawy przez osobę upoważnioną.



10. Dowód wpłaty:



Opłaty można dokonać w budynku Wydziału Komunikacji.

### Dokumenty możesz złożyć osobiście:

- w kancelarii UM przy ul.Sikorskiego 4 lub przy ul.Myśliborskiej 34,
- w Wydziale Komunikacji przy ul. ul.Myśliborskiej 34,
- za pośrednictwem poczty,
- za pośrednictwem InPostu,
- za pomocą ePuapu.

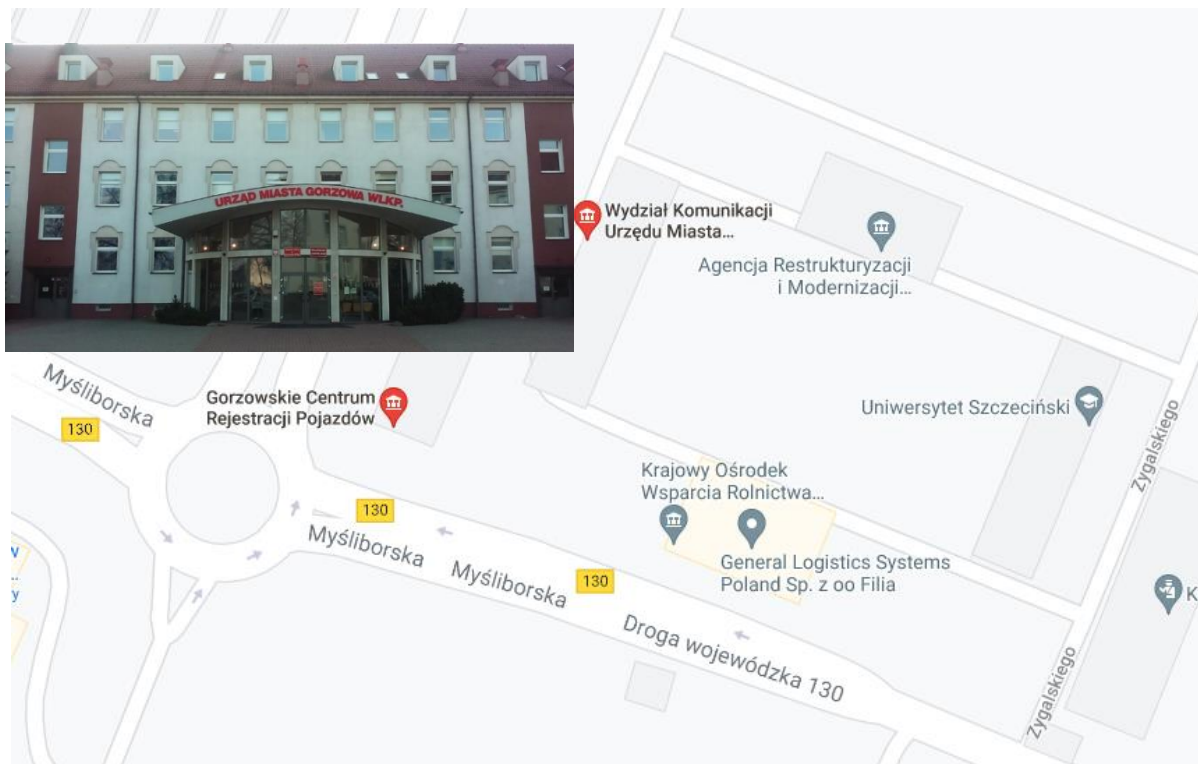

**Dowód rejestracyjny będzie gotowy do odbioru w Wydziale Komunikacji przy ul.Myśliborskiej 34 po około 10 dniach.**